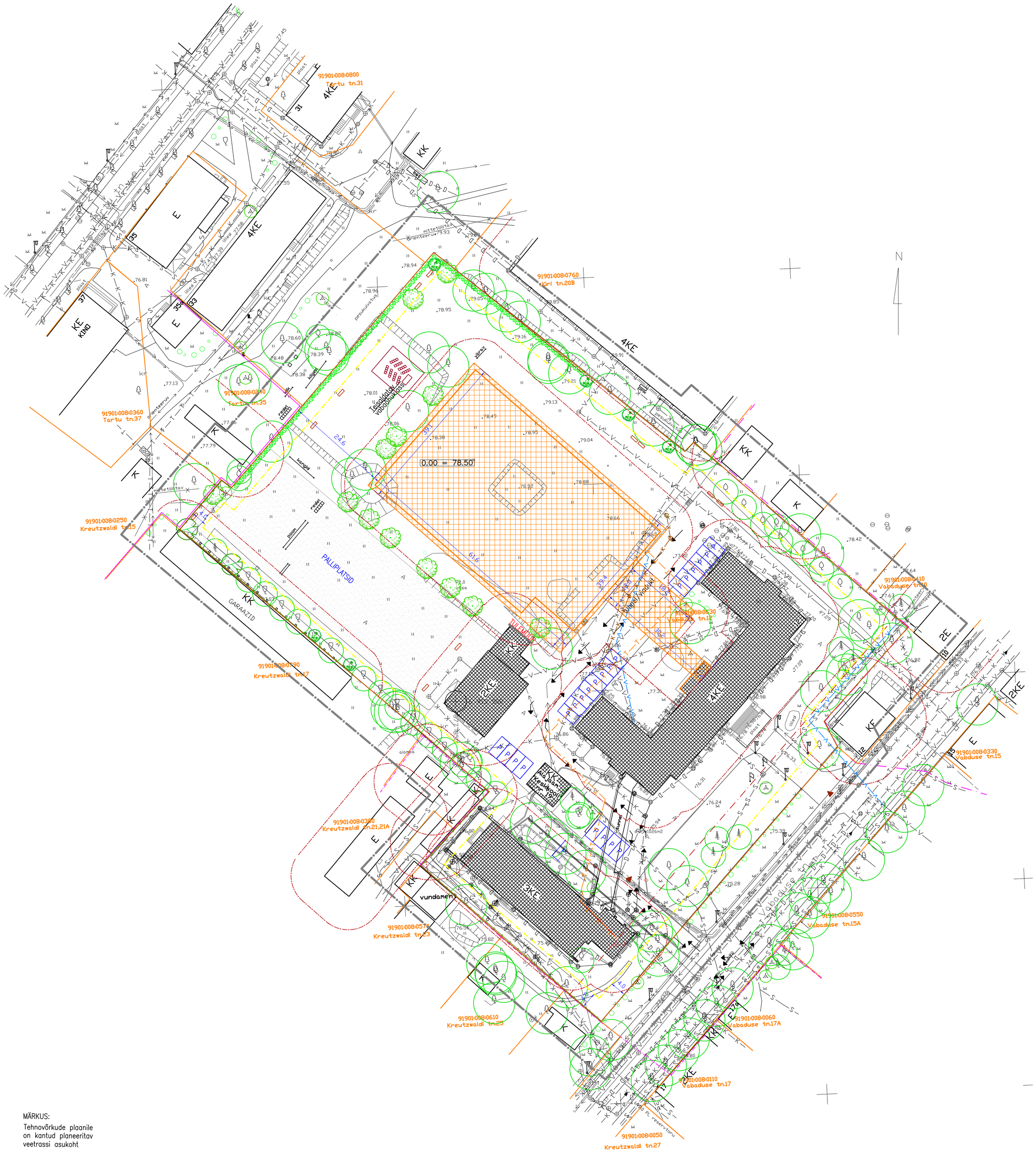

TINGMÄRGID

- Planeeritava ala piir
- Olemasoleva kinnistu piir
- Muinsuskaitsevööndi piir
- Hoonestusala
- Olemasolev hoone
- Soovituslik hoone asukoht
- Olemasolev tee
- Planeeritav tee/plats
- Olemasolev äärekivi
- Hoone tuleohutuskuja
- Tänava kaitsevöönd
- Likvideeritav objekt
- Olemasolev võrkaed
- Planeeritav võrkaed
- Liiklussuunad
- Krundile juurdepääs
- Allesjäämisega kõrghaljastus
- Likvideeritav kõrghaljastus
- Prügikonteiner
- Parkla
- Olemasolevad tehnovõrgud
- S — Sidekaabelliin
- K — Kanalisatsioonitrass
- D — Sademevee kanalisatsioonitrass
- V — Veetrass
- Elektrikaabelliin/laternapost
- V — Plan veetrass
- K — Plan kanal.trass
- T — Plan soojatrass

MÄRKUSED:

Alusplaanina on kasutatud
AS K&H poolt koostatud
töö nr 03G3764
10.2003

Koordinaadid L-EST 97 süsteemis
Kõrgused Balti süsteemis

Planeeringu tingmärgid on käsiraamatust
"Planeeringute leppemärgid" 2002
(Keskkonnaministeerium)

MÄRKUS:

Tehnovõrkude plaanile
on kantud planeeritav
veetrassi asukoht

Marksi Projekt		MTR reg.nr. EP10471485-0001	Joonis:	TEHNOVÕRKUDE PLAAN	DP-3
Plan.koostaja	T. Linnas		Aadress:	Vabaduse tn 12 Võru linn	Töö 038-07
					M 1:500
			Omanik:	Võru Linnavalitsus	Staadium DP
			Tellija:	Võru Linnavalitsus	Aprill 2011